FXCQ20-40A

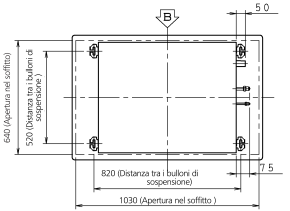

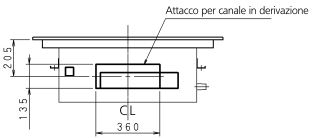

B Vista

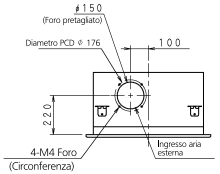

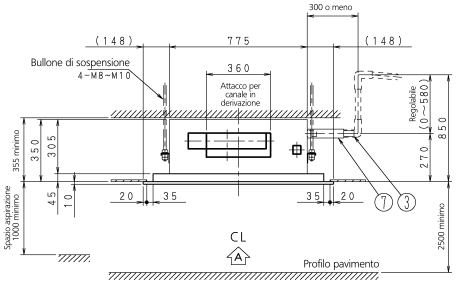

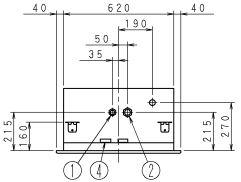

Spazio necessario

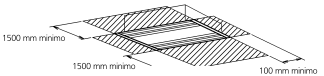

Note:

1. Posizione etichetta del produttore
   Etichetta del produttore per unità interna:
   Superficie coperchio quadro elettrico, lato interno pannello di aspirazione
   Etichetta produttore per pannello decorativo:
   Superficie telaio del pannello, lato interno pannello di aspirazione
2. Quando si installano accessori optional riferisi alle istruzioni che li corredano.
3. In caso di utilizzo comando ad infrarossi - questa è la posizione del ricevitore
   Per i dettagli fare riferimento al disegno del telecomando ad infrarossi.
4. Se le condizioni di temperatura e umidità nel soffitto superano i 30°C con un'umidità relativa pari all'80% sarà necessario un ulteriore isolamento.
   Isolante: Spessore minimo di 10 mm, lana di vetro o polietilene espanso.
5. Si prega di non posizionare oggetti che potrebbero bagnarsi e danneggiarsi sotto un'unità interna.
   Se il tasso di umidità è pari o superiore all'80%, in caso di uscita di scarico ostruita o filtro dell'aria sporco può verificarsi la fuoriuscita di condensa.

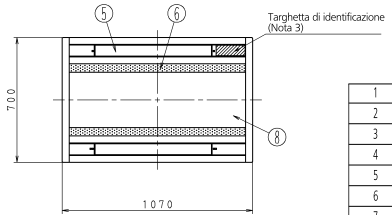

A Vista

1	Attacco liquido	ϕ 6,4mm Attacco a cartella
2	Attacco della linea del gas	ϕ 12,7mm Attacco a cartella
3	Collegamento del tubo di scarico	VP25 (D.E. ϕ 32, D.I. ϕ 25)
4	Foro passaggio cavo di alimentazione	
5	Uscita dell'aria	
6	Ingresso dell'aria	
7	Tubo di drenaggio (Accessorio)	D.E. ϕ 32 (Lato collegamento corpo principale: D.E. ϕ 26)
8	Pannello d'aspirazione	